# Coquillete Paris

## Parfum

# RASSEGNA STAMPA / PRESS ROOM

## 11 Come scegliere il profumo di Natale per lui

Coquillete Paris, Sumatera combina un patchouli verde, lavorato sull'isola di Sumatra con una cannella esuberante, la spezia del Natale per antonomasia. Nel mix anche pepe nero, legno di cedro e fiori bianchi.
Costa: 130 euro

RÊVE
BEAUTY
STYLE
& MORE
Starring
Marco
FANTINI
Explorer
LIKE A MODERN HERO
N. 1
2€

TREND
RÊVE BEAUTY

BonVivre
«La moda passa, lo stile resta» (Coco Chanel)



# OlaUna: un profumo fiabescamente immaginifico

È stata una delle novità presentate a Esxence più apprezzate, ascoltate e annusate **OlaUna**, la novella profumata firmata **Coquillete Paris** ha infatti conquistato il cuore e l'olfatto di numerosi estimatori della profumeria artistica. Rosa Vaia ed Elise Juarros, le due Maître Parfumeur della Maison, si sono ispirate a un racconto popolare che presenta alcuni elementi tipici della favola e della fiaba. Scenario delle "Mille e una Notte", il deserto del Sahara fa da sfondo all'incontro tra una **NuvOLA** e una **dUNA**. Una storia di coraggio, di mutazione, di cambiamento. Una dedica alle brevi, ma forti, emozioni che si intrecciano nel lungo cammino della vita. Il vento fresco di **bergamotto**, che si scalda sul deserto con i toni del **rabarbaro, dattero** e **bacche di Goji**. L'incontro e lo scambio di emozioni che si colorano di spezie: **zafferano, cannella, noce moscata** e **cardamomo**. E infine il cambiamento e la bellezza della natura che si rivelano nella sontuosità del **sandalo**, dell'**ambra** e della **mirra**. OlaUna è un profumo che porta con sé il misticismo e la magia della fiaba, di un mondo dove gli avvenimenti si allontanano dalla razionalità per divenire sensazionali. Le note olfattive di OlaUna sono spunti evocativi... fiabescamente immaginifici. OlaUna, al pari di tutte le altre referenze del brand, è prodotto artigianalmente in Italia.

Fino
Ultime notizie
Festival del
LXXXII Ma

Aromi per il corpo e la mente: dai una svolta alla tua giornata

Coquillete Paris propone un profumatore d'ambiente che allo stesso tempo è un vero e proprio profumo per il corpo. Prezioso vaso di ceramica e lamina d'oro e atomizer oro ricaricabile per portare sempre con sé la propria fragranza preferita. Il coffret vaso + atomizer da 250 ml costa 120 euro circa.

**DOLCE ATTESA**

**Sofisticati.** Péng Lái, Berdoues, Collection grand crue (**1**); Amouroud, Linar Vetiver (**2**); Atelier D'artistes, Alexandre.J (**3**); Blend Oud, Khoul (**4**); Ciro, Maskée (**5**); Coquillete Paris, Camellia 3.2 (**6**); Hugh Parsons Bond Street (**7**).

D.IT

## 30 profumi che fanno primavera: frizzanti, dolci e misteriosi

**Risveglio di primavera**

Coquillete Paris propone Supergreen che racchiude in sé l'essenza del risveglio della natura. Il profumo evoca un tramonto color Zafferano e il profumo dell'erba appena tagliata e del fieno che inizia a ingiallire. Una punta di menta e spezie che si inaspriscono con una goccia di limone. La Rosa abbraccia un Geranio amarognolo, mentre il cuore di golosi frutti di bosco si staglia nel finale di Incenso e Legni aromatici. Le note di Supergreen sono in grado di stuzzicare e infondere slanci vitali, come solo la primavera sa fare.

Costa: 130 euro

MODA

Non un ricordo, ma una vera **fiaba** è OlaUna di Coquillete Paris: una nuvola che si innamorò di una duna e che, per farla diventare un'oasi, la annaffiò di pioggia; ma in questo modo la nuvola svanì e l'unico ricordo dell'amore è tuttora la rigogliosa oasi nel deserto. OlaUna è sognante, speziato e spirituale.

BEAUTY-BENESSERE | FIERE

## Profumeria artistica protagonista a Esxence tra birra, cristalli e tè rari

- di Annalisa Betti | 3 maggio 2019

Il Sole 24 ORE

MODA

## San Valentino last minute: bellezza da regalare per innamorati

SONO
I Fatti e le Persone così come SONO
CLAMOROSO
BOVA & GIORDANO
LA FAMIGLIA SI È RIUNITA E CHIARA DIMOSTRA TUTTA LA SUA SENSUALITÀ...
ESCLUSIVO
ALEX BELLI
REPLICA ALLA EX MOGLIE: «FALSO, NON SONO STERILE» E CON DELIA È PASSIONE!
PRO & CONTRO La madre che ha partorito per il figlio gay: orrore o gesto d'amore? L'Italia si divide...
INFERMIERA KILLER? Ergastolo! Lei si difende: «Io non c'entro niente»
PER SEMPRE SEXY
QUEI TRUCCHI DEL MESTIERE CONTRO I SEGNI DEL TEMPO
SEPHORA PRO
OLAUNA
Coquillete Paris

MODA Sarà un'estate tutta curvy
SPY
1 EURO
MICHAEL E SERENA LORO HANNO GIÀ VINTO
Beauty
Fiori in boccetta
LEGNO DI ROSA
Tudor si focalizza sul legno della rosa, Coquillete, € 130.
Coquillete
Paris
Tudor
Parfum

NUOVO
SALUTE Le astuce per vincere la stanchezza
VIVACI E LEGGERE
SOLARI E AGRUMATI
WALTER NUDO RICOMINCIA DAI SUOI DUE RAGAZZI
C'è tensione tra Tina e l'ex marito Chicco Nalli, cot'o di Ambra, conosciuta al GF
KIKÒ, IL TUO NUOVO AMORE NON PUÒ VALERE PIÙ DEL FIGLIO
OLA UÍA
Coquillete

BEAUTY shop
Note frizzanti nelle nuove fragranze di stagione. Da provare subito
PROFUMI, FLOREALI O FRUTTATI?
Bergamotto, arance, rosa, peonia e iris: hai solo l'imbarazzo della scelta
L'ERBOLARIO
Rabarbaro
Rhubarb
SO PURE
Coquillete
N°7
SETTIMANALE NUOVO

Vip
1 Il Detergente 8% – Pelli Normali E Miste, con Acido glicolico, mande
salicilico, dona turgore, maggiore elasticità e miglioramento del colo
cutaneo. Da MC2 Cosmetics, 39
2 L'olio Nutriente Unghie & Cuticole de L'Occitane en
vence, profumato alla Rosa, nutre e addolcisce
cuticole e rinforza le unghie giorno dopo
no. €13
3 Eau Thermale Avène presenta il Gomm
ge Delicato, che liscia e affina delicatame
te la grana della pelle grazie all'associazio
di micro-biglie delicate di cellulosa e cera
jojoba. lascia la pelle morbida e ricca di con
€19,90
4 Cica-Cream Crema Corpo Perfezionatrice Di
aology, ideale anche per le pelli più sensibili, aiut
a ricompattare e rinforzare i tessuti cutanei, il delicato colo
verde naturale attenua le imperfezioni. €33
5 La Crema Gelée Idratazione Fresca di Collistar, prende il
glio di un gel e di una crema per fonderli insieme, irrorand
viso di freschezza e luminosità e lasciandolo subito levigat
€ 33,50
6 Da Bellissima Italia, Comfort Lady Shaver, il Depilato-
re Elettrico Wet&Dry. Il sistema Fast&Silky è dotato di un
lamina oscillante e arrotondata che si adatta alle linee de
corpo durante la rasatura. € 34,90
7 Il Sapone Nero – Nerolissia, è l'oro nero di Arangara co
una duplice azione (purificante e nutriente) ideale per il
gommage di viso e corpo. Interamente vegetale, 100% bio-
degradabile. €45
8 Caolion presenta Peace Water, Aqua Drop Gel Night Mask, rinfor-
za la barriera idrolipidica e nutre in profondità. La sua delicatissima
texture si fonde con la pelle lasciandola subito più tonica e radiosa
Esclusiva Sephora, €27,90
Altrient
Supergreen
Latte Detergente

# Appunti di bellezza

Da Peony Lovers, make up 2019 di Dolce & Gabbana ispirato alle peonie, alla nuova fragranza Blumarine, dal cuore di rosa centifolia, simbolo della Maison

B. Blumarine è un accordo floreale fruttato dal cuore di rosa. Blumarine, da 39 euro

Lip Paradise è un rossetto dalla formula cremosa e protettiva in 10 tonalità. Dear Dahlia.com, 30 euro

AIRA FERREIRA, 22 ANNI, INTERPRETA IL LOOK DI PRIMAVERA PER DOLCE & GABBANA

In tre nuance, il rossetto liquido opaco Dolcissimo, con stampa di rose fiorite. Dolce & Gabbana, 42 euro

Le virtù nutrienti e idratanti del burro di karité in un pratico vasetto da viaggio in alluminio. Institut du Karité, da 6,50 euro

Cuore di mimosa e tuberosa e fondo dolce di vaniglia per la fragranza Eau de Virginie. Au Pays de la fleur d'Oranger (Coquillete Paris)

FAMIGLIA CRISTIANA

I FATTI MAI SEPARATI DAI VALORI



A CURA DELLA REDAZIONE

## Il ricordo olfattivo della città eterna

Per rievocare lo splendore della città passata alla storia come Caput mundi, lo stilista **Alviero Martini** ha creato Roma Alv Passport. Una fragranza ricca, elegante, avvolgente, opulenta, che esprime al meglio la città eterna. Lo sviluppo è piacevole e richiama alla mente le passeggiate ai Fori Imperiali o in Piazza di Spagna, facendo riaffiorare ricordi del passato che si fondono perfettamente con il presente. Le note iniziali di pepe rosa e ylang ylang, avvolti dall'inusuale mandarino, aprono la mente a immagini antiche e sempre attuali. Dal cuore emergono tuberosa, iris, cannella e incenso. Le note di fondo dei legni di Sandalo e Guaiaco.

## Tradizione e innovazione, passato e futuro

Nasce Estratto di Profumo, della casa **Tonatto,** una linea preziosa che rende le fragranze più rappresentative della celebre maison italiana di alta profumeria. La fragranza che rappresenta la storia artigianale del brand, Dama, e l'ultima creazione nata dall'approccio innovativo di Diletta Tonatto, Freyja, vengono riproposte in versione concentrata. Una luxury collection, un'ode al profumo: la più alta concentrazione delle essenze rispetto all'eau de parfum (a partire dal 20%) porta nuove sfaccettature olfattive, esaltandone le note di cuore e di fondo, con un'elegante bottiglia in vetro, creata in collaborazione con la designer Astrid Luglio. Gli oli e le essenze sono filtrati a mano e imbottigliati singolarmente, goccia a goccia.

## Respiro ed emozione

**Naso di Raza,** Casa italiana di profumi d'autore espressione libera affidata di volta in volta a dei nasi, chiamati ad interpretare un'idea piuttosto che un ricordo, un immagine o un stile di vita. Mozzafiato, il naso Michelle Moellhausen crea questa morbida fragranza: accesa dal pepe rosa con una ouverture di bergamotto e petit grain. Senza struttura piramidale si avvolge in fumigazioni incensate addolcite da un accordo boisé-cuir. Un vetro nudo di forma geometrica viene firmato da un tappo scultura che metaforicamente sottolinea le volute di profumo e lascia trapelare il temperamento artistico tutto italiano del design. Il packaging minuzioso rileva la cura profusa dal direttore creativo Agapito Norca.

## Positività per il nuovo anno

Mirabilis di **Coquillete Paris** è un mix solare di frutti mescolato a sentori di caffè tostato, fiori bianchi, muschio e una generosa spolverata di cacao amaro. Una colata di cioccolato scuro e intenso ricopre i petali di una timida rosa, un guscio scuro e lucido che nasconde succulenti bocconi di frutta matura. Un sensuale patchouli e una preziosa ambra grigia chiudono con una dolcezza muschiata e profonda.
Una fragranza insolitamente fresca e dalle innovative sfaccettature gourmand. Creato artigianalmente in Italia.

## Un prisma di colori

Flower power, un'esplosione di fiori e colori. È la formula magica di Amo Flowerful, il nuovo capitolo olfattivo della franchise Amo Ferragamo di **Salvatore Ferragamo.** Una fragranza ancora più giovane, esuberante, fresca, pura espressione di gioia di vivere, ottimismo contagioso e frizzante vitalità. Il cuore della nuova fragranza è fruttato-fiorito, con accenti di peonia rosa, gelsomino, fiori di pruno. Il classico accordo Italian Bitter è inserito tra le note di testa assieme al fiore di yuzu, ribes nero. Il fondo sprigiona una sensualità avvolgente, data dall'accostamento orchidea della vaniglia, legni chiari e musk.

GQ ITALIA

PROFUMI ESTATE 2019

## Profumi uomo, cinque nuove fragranze per che sanno d'estate

Coquillete Paris, Tan-Tan (100 ml, 130 euro)

### Coquillete Paris

Il viaggio parte dal sud dell'Italia e termina in un intrigante porto marocchino, Tan-Tan per l'appunto. Questo profumo sa esattamente del ricordo della gioia che si vive appena terminato un viaggio, grazie al profumo balsamico di pino che entra in scena creando un duo mistico con l'assenzio. La dolcezza del fico marocchino si unisce al vetiver pakistano su accordi ambrati, muschiati e cuoiati per un'esplosione di freschezza intensa.

GRAZIA YOUNG SINCE 1945

STAI LEGGENDO: **BELLEZZA** Profumi di nicchia 2019:

Come ormai da qualche anno a questa parte, **Milano** diventa la capitale mondiale della profumeria grazie a **Esxence**, la kermesse internazionale che riunisce nella città meneghina tutti i protagonisti della **profumeria artistica**, dando vita a una vera e propria **Milan Fragrance Week**.

Siamo andate alla ricerca per voi delle **novità** più interessanti da scoprire nel **2019** e abbiamo raccolto degli insight direttamente dai protagonisti, sul panorama della profumeria di nicchia e su progetti di vera **eccellenza** che uniscono **cultura**, **ricerca**, **concept** e **materie prime**.

Sfogliate la **gallery** per scoprire cosa ci è piaciuto di più da questa edizione di Esxence.

**Esxence 2019: le novità e i marchi più interessanti**

34 / 35 TUTTE LE FOTO SHARE FULLSCREEN

Il nuovo lancio di Coquillete, OlaUna, l'incontro tra nuvole e dune.

Su Imagine, la rivista della Profumeria Italiana...

Mirabilis
Extrait
de Parfum

# TU STYLE

Login

MODA COPIA LE SFILATE BELLEZZA GOSSIP TUTORIAL DIARY TENDENZE VIDEO

ABBONATI

Cerca

## BELLEZZA

NEWS TENDENZE MAKE UP CAPELLI UNGHIE

Hai voglia di un nuovo profumo? Sfoglia la gallery per scoprire tutte le migliori novità per il 2019! (Photo credit: Unsplash, collage di Francesca Merlo)

SFOGLIA & ACQUISTA

DELL'ABBONDANZA

Fantasia principe di Galles con "striature" in rosso e rosa per il cappotto leggero a due bottoni dalla vestibilità oversize e dai revers ridotti, di **Bershka** (79,99 euro).

FRESCO E...
GOLOSO

Infonde un senso di pace e di serenità creativa l'estratto di profumo Mirabilis di **Coquillette Paris**. Merito del mix solare di frutti (uva, ananas e mela verde) mescolato a sentori di caffè tostato, fiori bianchi, muschio bianco e con una copiosa spolverata finale di cacao amaro e cioccolato fondente. Mentre un sensuale patchouli e una preziosa ambra grigia chiudono la fragranza con una profonda dolcezza. Un blend orientale vanigliato che riuscirà a portarti lontano anche se in realtà resti dove sei (100 ml, 130 euro).

FOR MEN

BEAUTY

COQUILLETE PARIS

## Tudor

10 MAGGIO 2019

Daily Luxury

Tudor, Extrait de Parfum che, autentico inno alla vita, vede protagonisti i sentori del legno di rosa.

Luigi XV e Luigi XVI, tra cui spicca la bellissima Suite Josephine Baker, un trionfo di cachemire e sete preziose. Alla sobria eleganza del tristellato Epicure affacciato sui giardini francesi dove il rispetto della tradizione è sublimato dalla stupefacente creatività di chef Eric Frechon.

le Due querce di Fabrice Hyber, la Mangusta gigante di Stefan Rinck e l'Albero Neuronale di Marc Vellay. Qui l'indirizzo top è senza dubbio l' Allénothèque, open space di Yannick Alléno con cucina a vista al pianterreno, una spettacolare enoteca e una galleria d'arte contemporanea.

Imprescindibile nella capitale della moda un tour di shopping esclusivo. Che fa tappa nella sofisticata Rue Cambon dove Maison Michel dal 1[illegible] la modisteria più in, mentre pochi passi più in là [illegible] maison Chanel), è il marchio di bigiotteria couture e design modernista di cui Coco andava letteralmente pazza. Irrinunciabile poi per le fashion addicted in rue Chevalier de Saint George l'atelier Bettina Vermillon, il luogo perfetto per scegliere le scarpe più glamour della città, mentre Coquillete Paris, all'interno del Concept Store La Place di Rue francaise, è il perfetto connubio tra l'eleganza francese e il "saper fare" italiano. Ed è ancora la moda che accende le notti parigine alle Folies Bergères, con il Fashion Freak Show. Il protagonista? Niente meno che Jean Paul Gaultier che trasforma la sua vita in un musical. Perché Parigi non smette e non smetterà mai di sorprendere.

9 / 24 TUTTE LE FOTO SHARE FULLSCREEN

**Coquilette Paris Tudor** — Un profumo che parla di pace e di cruda bellezza. Le sue note di testa vantano legno di rosa, geranio cinese e mughetto, quelle di cuore propongono legni ambrati, benzoino e terra, mentre tra quelle di fondo troviamo legno di rosa, benzoino, labdano, ambra grigia e vaniglia del Madagascar.



# Profumi di nicchia alla rosa: le migliori fragranze

FRANCESCA MERLO — 21 MAGGIO 2019

I **profumi di nicchia alla rosa** sono l'ideale se cercate un profumo **non convenzionale**, formulato con **materie prime pregiate**, per una fragranza di classe e ricercata.

La rosa è il profumo della **femminilità**? Sicuramente, ma non per questo scontata. Inoltre, i profumi alla rosa sono assolutamente **unisex,** perfetti anche come fragranze maschili.

Scoprite la nostra selezione dei **migliori** nella gallery.

**I migliori profumi di nicchia alla rosa**

18 / 22 TUTTE LE FOTO SHARE FULLSCREEN

**Coquillete Paris Rosa Muscosa** — Una rosa fruttata con note di mora e ribes nero, su un fondo di patchouli e ambra.

## San Valentino 2019, i regali beauty per lui

**Coquillete Paris** ***Navy Rhum***, il profumo del dandy moderno: rum, un tocco di agrumi, lavanda e boschivo Vetiver. (100 ml, 130 euro).

LEGGI MENO

## Festa del papà: i regali beauty

**Coquillete Paris** *Navy Rhum*, il profumo del dandy moderno: rum, un tocco di agrumi, lavanda e boschivo Vetiver. (100 ml, 130 euro).

LEGGI MENO

CORRIERE DELLA SERA

IO DONNA

# SAN VALENTINO COQUILLETE PARIS

Una fragranza Coquillete Paris? Si, è il regalo giusto!

IL TEMPO.it

SEI IN » CANALE NEWS » SALUTE

FESTE EXTRALUSSO

Profumo di Natale, le fragranze si vestono d'oro

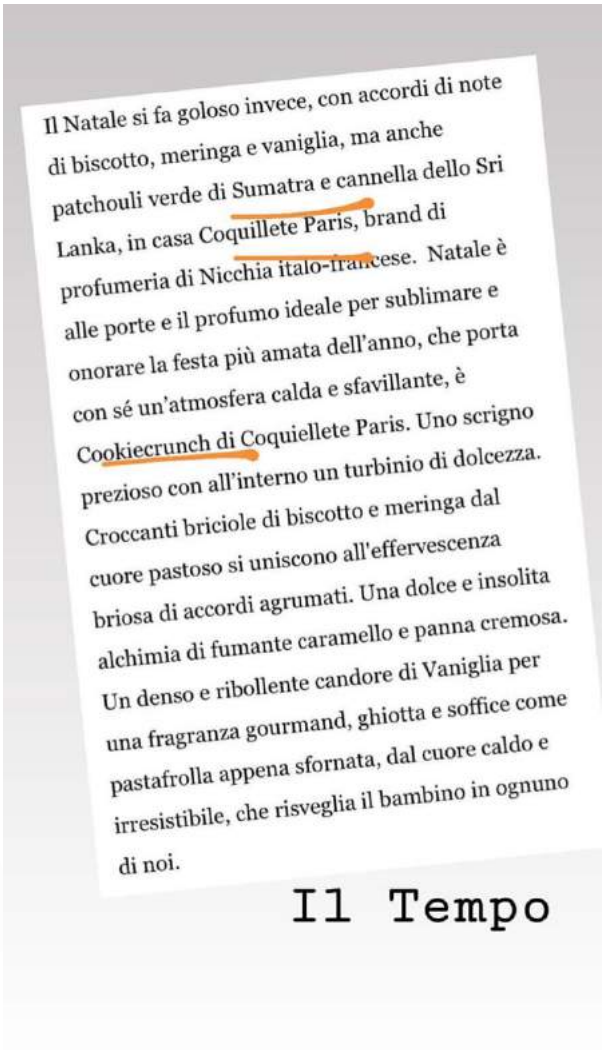
Il Natale si fa goloso invece, con accordi di note di biscotto, meringa e vaniglia, ma anche patchouli verde di Sumatra e cannella dello Sri Lanka, in casa Coquillete Paris, brand di profumeria di Nicchia italo-francese. Natale è alle porte e il profumo ideale per sublimare e onorare la festa più amata dell'anno, che porta con sé un'atmosfera calda e sfavillante, è Cookiecrunch di Coquiellete Paris. Uno scrigno prezioso con all'interno un turbinio di dolcezza. Croccanti briciole di biscotto e meringa dal cuore pastoso si uniscono all'effervescenza briosa di accordi agrumati. Una dolce e insolita alchimia di fumante caramello e panna cremosa. Un denso e ribollente candore di Vaniglia per una fragranza gourmand, ghiotta e soffice come pastafrolla appena sfornata, dal cuore caldo e irresistibile, che risveglia il bambino in ognuno di noi.

Il Tempo

## 13 Profumi di Primavera: le novità del 2019

Coquillete Paris Supergreen s'ispira al dipinto "Campo verde di grano" di Vincent Van Gogh. E proprio l'opera del celebre pittore olandese fa da scena a un tramonto dal color Zafferano dove si mescolano il profumo dell'erba appena tagliata, con Menta, Geranio, frutti di bosco e e i legni aromatici.
Costa: 130 euro

## Idee regalo beauty per la festa del papà

Tourbière della collezione Coquillete n°7 di Coquillete Paris. Una Mandorla amara bagnata nel Rhum Cubano che si trasforma in un elisir vivace grazie al Lime e alla morbida Vaniglia del Madagascar. L'entrata è sorprendente grazie alla Torba terrosa e umida, con una punta di Liquirizia in lontananza. Un'esplosione agrumata e leggermente alcolica che nasconde un cuore balsamico e legnoso. Una fragranza decisa e morbida, calda e avvolgente come un serico velluto color carbone.

## Idee regalo beauty per la festa del papà

Neroli Oud di Au Pays de la Fleur d'Oranger è il legame, il trait d'union tra due "culture": i fiori d'arancio di Virginie Roux, firma nonché fiore all'occhiello della sua Casa Profumiera, e il legno di oud, simbolo dell'Estremo Oriente. Due forti personalità che non si impongono mai. Un profumo delicato ma anche potente, caldo e al contempo fresco. Sofisticato come le personalità maschili più esuberanti, è un manifesto di poliedricità e

**Il Salone** Le piattaforme online vendono più dei librai indipendenti

**Herlitzka** "Tradurre Lucrezio è la mia grande bellezza"

**Giro d'Italia** Scatta da la corsa rosa: è già sfi

# LA STAMPA

SABATO 11 MAGGIO 2019

QUOTIDIANO FONDATO NEL 1867

2,00 € (CON TUTTOLIBRI) | ANNO 153 | N.127 | IN ITALIA | SPEDIZIONE ABB. POSTALE | D.L. 353/03 (CONV. IN L. 27/02/04) | ART. 1 COMMA 1, DCB - TO | www.lastampa.it

gli agrumi e la freschezza di fiori appena sbocciati.

Blumarine (non a caso Anna Molinari è la Signora delle Rose) ha costruito il suo profumo sulla centifolia (non l'ha saccheggiata tutta Chanel) con accenti di gelsomino e passiflora. «Tudor», di Coquillette Paris ha il legno di rosa, forse per ricordare che ci sono anche le spine. Invece «Amo Ferragamo Powerful» (il nome è tutto un programma) punta anche sul tappo ispirato al famoso *tacco a fiore* brevettato nel 1939 . Una fashionista apprezzerà.

In barba alla chimica, barattoli e bottiglie sono pieni di fiori: Winky Lux (balsamo

**Dolci**

ESERCIZI DI STILE

PASSIONI

## Viva la mamma, diteglielo con un fiore

Garofani, ranuncoli e minuscoli orti da parete

Turbanti-camelia e maxi spille a foggia di dalia

Sensi del Viaggio

Latitudini di benessere

BELLEZZA | BENESSERE | VIAGGI | GUSTO | LIFE GALLERY | SESSUOLOGIA | VIDEO

## OlaUna: una fiabesca fusione di profumi

DI ELIFTERIA MOROSINI / 13 MAGGIO 2019 | BELLEZZA, FRAGRANZE | NESSUN COMMENTO

OlaUna: una fiabesca fusione di profumi

**OlaUna è un profumo che si ispira a una fiaba ed è una fiaba che narra la generosità nel donarsi, che fa rifulgere la bellezza e la vitalità, anche nell'arido deserto.**

L'ultima novità di Coquillete Paris si ispira a un racconto popolare di magica trasformazione, in cui l'amore tra una giovane nuvola e una duna sognatrice vivifica la terra e la riempie di nuova vita.

Così la nuvola profumata che si sprigiona da Coquillete Paris, inebriante e soffusa, ci immerge nei colori e nell'energia dei fiori che rigenerano e ingentiliscono.

Nel suo profumo sentiamo l'alito del bergamotto che si scalda al sole del deserto mescolandosi con i toni di rabarbaro, dattero e bacche di Goji; immaginiamo le lunghe carovane che trasportavano le spezie, zafferano, cannella, noce moscata e cardamomo, che ci riportano le emozioni di quei viaggi sognati, fino al culmine odorifero costituito dalla sontuosità del sandalo, dell'ambra e della mirra, doni degni di regnanti.

[ BELLEZZA ] di Adriana Donati

# PROFUMO DI PRIMAVERA

Fresche, leggere, con delicate note floreali: sono le nuove fragranze, da scegliere in sintonia con la propria personalità

## ROMANTICA

**Sei sognatrice, sentimentale e amante della natura? Ecco le fragranze, fresche e floreali, che si adattano al tuo stile.**

Supergreen di *Coquillete Paris* racchiude in sé l'essenza del risveglio della natura. Contiene una punta di menta e spezie che si inasprisco-no con una goccia di limone. La rosa damascena abbraccia con voluttà il geranio, mentre il cuore di golosi frutti di bosco si stempera su un fondo di incenso e legni aromatici. Extrait de Parfum da 100 ml, 130 €. Info: *www.coquilleteparis.com*

*Jimmy Choo Floral* ha un delicato bouquet floreale costruito attorno alla bel-lezza del fiore d gnolia. Si ispir donna positiva, nia con la natur circonda. Le note di bergamotto e nettarina si mesco morbidi petali di m lia e sweet pea, ad su una base sensua musk. Edt da 60 ml, 6 In esclusiva da Sepho

*B. Blumarine* si ispira una donna vivace, ene gica, vitale, romantic All'aroma inconfondib le della rosa, si affian cano gli accenti floreali di gelsomino e passiflo ra oltre a quelli fruttati di pompelmo rosa, pera e cassis. Sul fondo, accar di di muschio, sandalo e legno di cedro. Edp da 50 ml, 49 €.

Beauty

Speciale San Valentino

Fruttati, floreali, con note di patchouli, di ambra o di cedro: fatevi inebriare dalle essenze top del momento. Il regalo perfetto sia per lei, sia per lui...

A cura di Alessandra Pappalardo

Profumo d'amore

Anche **Coquillete Paris** sceglie la tradizione come fonte di ispirazione per la sua nuova fragranza **OlaUna** (Extrait de Parfum Unisex 100 ml € 150,00 - 10 ml € 35,00), una sorta di novella profumata ispirata a un racconto popolare. Si apre con bergamotto, che si scalda con i toni di rabarbaro, dattero e bacche di Goji abbinati a zafferano, cannella, noce moscata e cardamomo. Il fondo chiude con sandalo, ambra e mirra.

## Supergreen di COQUILLETE PARIS

DONNA MODERNA

**Famiglia olfattiva:** fiorita verde
La fragranza si ispira al dipinto di Van Gogh "Campo verde di grano" evocando il profumo dell'erba appena tagliata e del fieno che inizia a ingiallire. Il cuore amarognolo è dato dal geranio, che viene riscaldato da golosi frutti di bosco.

**Piramide olfattiva**
**Note di testa:** Geranio, Limone, Chiodi di Garofano, Menta, Rosa Damascena.
**Note di corpo:** Ambra, Legno di Sandalo, Frutti di Bosco, Peonia, Zafferano, Incenso.
**Note di fondo:** Muschio d'albero, Vetiver, Legno di Cedro, Muschio Bianco.

**Per chi:** ama gli accordi complessi che sanno sorprendere.

# marie claire

## Saggio di letteratura sul profumo ai fiori d'arancio, ricchezza invisibile

"Raccolte tuttora a mano queste zagare hanno piccoli puntini visibili che sono vere e proprie riserve di olio essenziale".

mc di Vanessa Perilli 06/03/2019

Courtesy Photo

# 13.

## Il profumo che sposa i fiori d'arancio con il legno di oud

Un manifesto di poliedricità e convivenza degli opposti (i fiori d'arancio e il legno di oud) che si attraggono e generano meraviglie: Neroli Oud, **Au Pays de la Fleur d'Oranger** (100 ml 119 euro distribuito in Italia da Coquillete Paris).

VANITY FAIR

BEAUTY . PROFUMI

# Profumi di primavera: le novità del 2019

13

## Profumi di Primavera: le novità del 2019

Coquillete Paris Supergreen s'ispira al dipinto "Campo verde di grano" di Vincent Van Gogh. E proprio l'opera del celebre pittore olandese fa da scena a un tramonto dal color Zafferano dove si mescolano il profumo dell'erba appena tagliata, con Menta, Geranio, frutti di bosco e e i legni aromatici.
Costa: 130 euro

VF

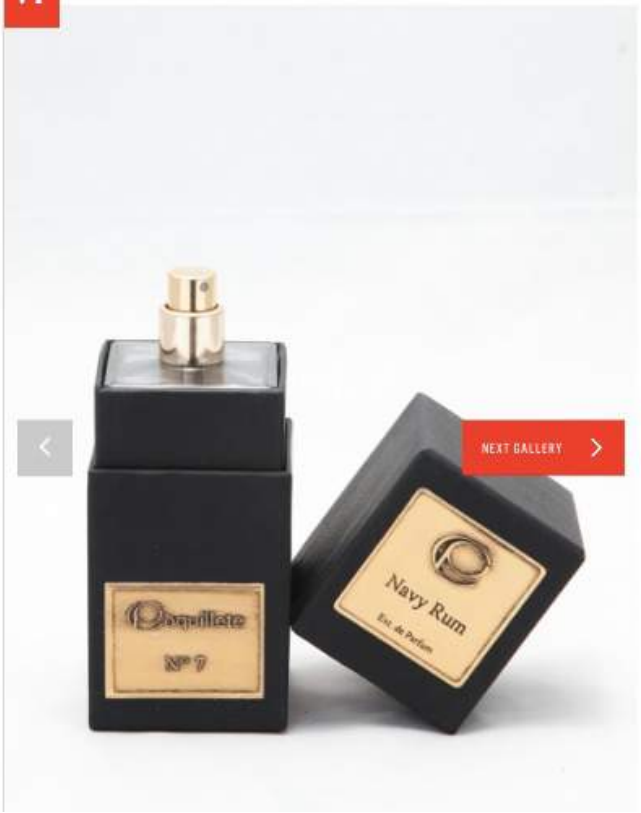


70

## San Valentino 2019: i regali beauty per lei

Navy Rum di Coquillete Paris. Una fragranza dalle note esperidate, Rum, Lavanda rétro e un boschivo Vetiver. Un effluvio secco, asciutto senza compromessi. Un dandy moderno che profuma di galanteria d'altri tempi. Un bouquet di fiori soavi in cui si mescolano accordi virili di Cuoio, Agrumi succosi e caldi muschi. Una freschezza disarmante ed esclusiva.
**Note di testa:** bergamotto, arancio, limone, neroli, rhum.
**Note di cuore:** mimosa, mughetto, ciclamino, gelsomino, fiori bianchi, lavanda, muschio.
**Note di fondo:** muschio d'albero, muschio di quercia, cuoio, patchouli, legno di sandalo, vetyver.

Costa: 130 euro

VF

## Beauty e magia, la nuova ossessione delle star

*di* MARZIA NICOLINI

1

## Beauty e magia, perché siamo tutte un po' streghette

OlaUna di Coquillete Paris di Rosa Vaia ed Elise Juarros, le due Maître Parfumeur della maison, si ispira a un racconto popolare che presenta alcuni elementi tipici della favola e della fiaba. Il vento fresco di bergamotto, che si scalda sul deserto con i toni del rabarbaro, dattero e bacche di goji. L'incontro e lo scambio di emozioni che si colorano di spezie: zafferano, cannella, noce moscata e cardamomo. E infine il cambiamento e la bellezza della natura che si rivelano nella sontuosità del sandalo, dell'ambra e della mirra.
Costa: 150 euro

VANITY FAIR

46

## Idee regalo beauty per la festa del papà

Tourbière della collezione Coquillete n°7 di Coquillete Paris. Una Mandorla amara bagnata nel Rhum Cubano che si trasforma in un elisir vivace grazie al Lime e alla morbida Vaniglia del Madagascar. L'entrata è sorprendente grazie alla Torba terrosa e umida, con una punta di Liquirizia in lontananza. Un'esplosione agrumata e leggermente alcolica che nasconde un cuore balsamico e legnoso. Una fragranza decisa e morbida, calda e avvolgente come un serico velluto color carbone.

Costa: 130 euro - 100 ml

VANITY FAIR

28

## Idee regalo beauty per la festa del papà

Neroli Oud di Au Pays de la Fleur d'Oranger è il legame, il trait d'union tra due "culture": i fiori d'arancio di Virginie Roux, firma nonché fiore all'occhiello della sua Casa Profumiera, e il legno di oud, simbolo dell'Estremo Oriente. Due forti personalità che non si impongono mai. Un profumo delicato ma anche potente, caldo e al contempo fresco. Sofisticato come le personalità maschili più esuberanti, è un manifesto di poliedricità e convivenza degli opposti. Questi ultimi si attraggono e generano meraviglie.

Costa: 119 euro - 100 ml

# Nel nome della rosa

**È la storia di una fragranza nata non dai petali della regina dei fiori ma dalle sue spine, e ispirato al percorso altrettanto intenso di una donna che oggi si chiama Enrica**

di VERONICA CRISTINO

Ce l'abbiamo tutti dalla nascita. Non Enrica però, che per vedere il suo nome sui documenti ha dovuto guadagnarselo. Ha intrapreso un percorso fatto di **cambiamenti fisici e psicologici**, e di adottare in anima di quel nome della donna che da sempre sente lei di essere. Il percorso di Enrica Scolito, **nata Enrico**, è una metamorfosi di vita che va di pari passo con un profumo, creato da Elise Jeanne e Rosa Vaia, naso della Profumeria d'Autore e fondatrici di Coquillette Paris, che hanno visto in lei l'essenza di Zodiac. Un profumo che celebra il **viaggio interiore**. Protagonista la rosa, non i suoi petali, ma le spine, spine comprese. Perché quando cadono i petali, rimane l'essenza, il vero sé.

**Com'è nata questa collaborazione?**

«Quando ho conosciuto Elise e Rosa per la realizzazione del video di Zodiac lavorava come modello androgino e mi avevo attratto nonostante la mia transizione, ma stavo già compiendo un percorso interiore. Lo stesso raccontato dal profumo, che parla della mia storia e di quella dei transessuali: un lungo e doloroso cammino che porta alla pace».

**Com'è stato il suo percorso?**

«Ho raccontato tutto nel mio blog. Credo che la mia storia possa essere d'ispirazione per tutti, al di là dell'orientamento sessuale».

**Cosa consiglia a chi ha paura di non essere accettato?**

«Non si deve avere la pretensione che gli altri capiscano subito. Ci vogliono tempi e dialogo. È difficile per noi e anche per loro».

**L'elisione aveva discriminazioni verso le transgender?**

«Sì, perché nell'immaginario comune siamo ancora vista come una perversione. C'è però speranza: ci sono persone più trasversali che lavorano con il pubblico. E l'elezione del primo sindaco transessuale in Italia, Giammarco Negri, è un ottimo segnale».

## Focus sulla pelle

di ILARIA CHIAVACCI

Vedere la pelle del tuo viso **INGRANDITA 50 VOLTE** non è un bello spettacolo. Eppure, ha un incredibile, accurato potere sulla salute e tutte le cose di impurità rimaste da scovare a micro-vermetti. Attraverso uno strumento (50 euro) puntiamo rendendo veramente conto della salute della nostra epidermide, della profondità delle rughe, della cellulite e dei suoi livelli di idratazione. Quando è uno dei servizi frequenti nella Beauty Room di Nicole, la nuova **URBAN SPA** nel cuore di Milano (via Volturno 3 di corso San Gottardo). Ambienti vasi, a colori serie, Smart Comfort Zone.

LA STAMPA

SABATO 10 NOVEMBRE 2018

QUOTIDIANO FONDATO NEL 1867

UNA GIORNATA CRUCIALE NEI DUE LUNGHI SEMESTRI DEL SUCCESSO DEI GRILLINI

# Raggi in bilico, un guaio per il M5S
# La sfida delle donne ad Appendino

Oggi sentenza a Roma: se condannata, la sindaca potrebbe lasciare. A Torino il raduno per il rilancio della città

CINQUESTELLE ALLA PROVA DELLA PIAZZA

Di Maio avverte la Lega "La Padania non è un'opera a rischio"

Dombrovskis: lo spread avrà effetti negativi sui investimenti e fiducia

La rivelazione di Michelle: "Le mie figlie concepite in vitro"

STAMPA PLUS ST+

GENOVA

Ponte Morandi, il giallo delle telefonate prima del crollo

IL CASO

Da Palermo a Roma Verso un summit bis sulla sicurezza in Libia

LE STORIE

Preghiera, silenzio e agricoltura: i 50 anni della Comunità di Bose

ESERCIZI DI STILE

1. I plaid di Dalani; 2. La bomba effervescente al giglio di Rituals da buttare nella vasca; 3. Candela alla lavanda di Au Pays de la Fleur d'Oranger; 4. Il cioccolato vegano di Depura Vita; 5. La crema per il corpo raccolena Nuit et Confidences di Goutal; 6. La scarpa con la calza pelosa di Acne Studios; 7. Cookiecrunch di Coquillette Paris, la fragranza che profuma di briciole di biscotto, meringa e caramello

TREND

## I segreti delle coccole casalinghe

### Creme come carezze, tisane consolatorie altri piccoli stratagemmi per volersi bene

ricani lo chiamano cocooning, i danesi hygge gno istintivo di tenerezza che scatta tto quando fuori piove o «freddo dentro». Ci sono molti modi, o trendy, di colmare queste necessità

ALEMI

chiamano hygge. parlano di cosy. ani preferiscono da il contenuto è: uando fuori pio- biamo «freddo

inter blues. I i ci spiegano una cioccotare a pro- , ma non ci po. È un bi- anche se ci sono modi più o meno trendy di andargli incontro.

Cosy è così

Un po' è colpa di Gucci che ha tirato fuori di tutto, dalle ciabattine pelose al tricot. O forse Alessandro Michele ha soltanto intercettato quella voglia che ha rilanciato il pull oversize, comodo e *fluffy* sotto il quale stratificare pigiami, tute, jeans.

È tornato il mohair da Valentino, da Off White, da Prada; morbido e peloso come un gatto. Acne Studios spinge sull'effetto cocoon con la scarpa-calzettone di lana, qualcosa che ricorda la nonna, ma in versione moderna (non ci sono più le nonne di una volta!).

Questo layering, queste maglie grosse e calde sono una sorta di fashion statement per proteggersi dal mondo. Chiudersi, appunto, nel proprio bozzolo. E di conseguenza, benvenute le coperte vintage e i patchwork del periodo grunge, anche se adesso il massimo è l'uncinetto afghano di non facile reperibilità.

L'eclettica parigina Chantal Thomass, nella sua partnership con lo store di arredo *La maison du monde* ha seguito due ispirazioni: *Cosy Blue* e *Deep Velvet*. Ovvero coperte, cuscini tra il grigio e il blu, molto legno, candele e foglie verdi. Ma la tendenza più divertente è usare plaid leggeri e pile colorati come tovaglie da tavola e runner (dal prezioso cachemire al sintetico, da Geneviève Lethu all'Ikea). Bella sensazione. È proprio il caso di dire: *Tavola calda*.

Tisane e cioccolato

Non c'è malumore che il cioccolato non possa curare. Pare faccia miracoli quello di Modica (da Bonajuto, anche online), con lo zucchero grezzo e aromi frizzanti come il finocchietto selvatico. Meglio ancora se contiene collagene e probiotici. Con Depuravita il Cacao Arriba National (Ecuador) si somma a un trattamento beauty dall'interno.

Quanto alle tisane, potrebbero riempire una biblioteca. Piccantine (zenzero e cardamomo) o nostalgiche, con il gusto dell'infanzia (caramello, cannella), digestive, calmanti. La chef Viviana Varese ne ha una collezione per ogni stato d'animo e gusto. Davide Oldani, stella Michelin di Cornaredo (Milano), ama la liquirizia, il timo, l'anice stellato, il rosmarino. Damiana, ginseng e iperico combattono il *winter blues*.

Il tè dell'amore (una parte di rosmarino, 3 di timo, 3 di noce moscata, 3 foglie di menta fre-

Profumo di felicità

Magari esistesse. Ma possiamo avvicinarci. La rieducazione dell'olfatto è a buon punto tra diffusori per ambiente, oli, essenze. Perciò, a scopo cocooning, possiamo scegliere il profumo di un luogo amato. Au Pays de la Fleur d'Oranger ci porta tra i campi di lavanda e le rose della zona di Grasse, Clatu ci porta in Sicilia, a Ortigia, a Palermo, a Ragusa Ibla. Tesori d'Oriente racchiude nelle sulle candele aromatiche *japanese rituals* le note soavi della camelia e della peonia che durano 30 ore.

Erboristeria Magentina declina nella Linea Angeli un'antica miscela pro-armonia, una regressione ai giorni felici grazie al mix di bergamotto, mandarino, neroli, incenso, camomilla, melissa, gelsomino e arancio. Ma in tempi di culture materiali forse la felicità può essere tradotta in una fragranza gourmet. Cookiecrunch di Coquillette Paris, suggerisce croccanti briciole di biscotto, meringa, caramello e panna cremosa. È l'equivalente di una torta appena sfornata, è dessert virtuale. Coccola e non ingrassa. La perfezione. –

Eva CUCINA
ricette consigli salute bellezza
MENSILE ANNO VIII - N. 12 DICEMBRE DATA USCITA 30.11.18
solo €1,50
oltre 100 RICETTE &CONSIGLI
Tante idee per il dolce più "nazionale" che c'è
Barbabietola BRUTTA MA BUONA, PER ATTI DI SCENA
SPECIALE TORRONI FATTI IN CASA
ezionati per voi
FRUTTA E VERDURA, DAL RACCOLTO ALLA TAVOLA
Natale con i tuoi
fantasia in cucina
riunita int

er un'amica
WHYCON
Jingtree Blender e Snowman Blender Cube. Kit di 2 blender dall'innovativo design natalizio. Per rendere l'applicazione di fondotinta e prodotti in crema professionale e divertente!
COQUILLETE PARIS
Cookiecrunch è uno scrigno prezioso che sprigiona un turbinio di dolcezze. Extrait de Parfum Unisex 100 ml. In profumeria selettiva.
130 euro
Per una persona speciale
Per la collega
19,90 euro
Diego dalla Palma
LA PALMA
Per la sorella
13 euro
FERRAGAMO PARFUMS
Amo Ferragamo Holyday Limited Edition è il regalo ideale per una giovane donna appassionata e ottimista. In profumeria a 50 ml.
Per la figlia
16,90 euro
DEBORAH
PUPA
Il cofanetto Pupa Bird 2 contiene prodotti make up per uno sguardo impeccabile e labbra definite. In profumeria.
idanzata
Per la mamma
Per il papà
COLLISTAR
Travel Bag Piquadro Blu. Speciale Pelli Sensibili, contiene: Dopobarba Pelli Sensibili 100 ml + Gel Doccia Tonificante 100 ml + Schiuma
40 euro

# Profumi che sanno di Natale: le fragranze per immergersi nell'atmosfera delle Feste

## Profumo di Natale: le fragranze più evocative

20 / 23

**Coquillete Paris N° 7 Cookiecrunch** — Che Natale sarebbe senza biscotti appena sfornati? Chiudete gli occhi e immaginate di gustare dei fragranti biscottini al burro da immergere nel lemon curd e accompagnare con una piccola meringa. Ecco, questo profumo sa esattamente di questo.

di Monica Catti

# TOP 4

LE FRAGRANZE SONO UNO STRUMENTO DI CONOSCENZA, UN LINGUAGGIO, UN SISTEMA DI COMUNICAZIONE NATURALE. COME SPIEGA ANNA ROSA FERRARI NEL SUO SECONDO LIBRO.

## Le sorprendenti alchimie del profumo

Un nuovo approccio metodologico ai processi della conoscenza basato sull'olfatto, che rimanda, a sua volta, alla "filosofia profumalchemica" ideata e sperimentata da Anna Rosa Ferrari, creatrice di profumi. Parliamo, appunto, del suo secondo libro "La filosofia profumalchemica". Già nell'introduzione risulta chiara la rivoluzione "nel nome del Profumo", realizzata dall'autrice originaria di Carpi, che ha messo a punto un inedito modo di pensare le fragranze, intese come strumenti di conoscenza: «bisogna considerare, praticare e studiare il profumo come sistema di comunicazione in grado di facilitare l'accesso a un linguaggio naturale», scrive. Segnalato da Accademia del Profumo, il libro prende spunto da tutto il materiale raccolto durante il lavoro della mia tesi di laurea in filosofia. È il resoconto di un lungo percorso di ricerca e vita», spiega Ferrari. La lettura appare accattivante sia per gli specialisti di discipline, le più varie, sia per chi ama semplicemente il mondo dei profumi e intende approfondirne le sue molteplici, sorprendenti sfaccettature. Si può acquistare sul web (www.artioli.it) o nel Piccolo Museo Profumalchemico di Modena. Fondato nel 2017, con il patrocinio del Comune, da esperienza dell'associazione culturale Perfvmvm Avia Pervia, raccoglie una collezione unica di 200 essenze artistiche, naturali, ecobio ed ecosolidali - tutte realizzate artigianalmente da Anna Rosa Ferrari -, e un considerevole numero di oggetti, testimonianze, documenti. I suoi principi fondanti: svelare i veri procedimenti creativi che stanno dietro la realizzazione di un jus, accompagnare i visitatori attraverso le prismatiche nature del profumo, diffondere la didattica "profumalchemica" e diventare un sito museale itinerante, grazie a eventi ad hoc. **ARTIOLI 1899 EDITORE**

## Un patchouli tutto da scoprire

Un profumo esclusivo: Sumatera di Coquillete Paris. A distinguere il bouquet, appartenente alla famiglia cipriato floreale, è **un patchouli verde unico al mondo, estratto artigianalmente e lavorato a mano sull'isola di Sumatera** (il nome indonesiano di Sumatra, la sesta più grande al mondo). I suoi sentori incontrano le note di cannella dello Sri Lanka - spezia del Natale per antonomasia -, pepe nero dell'Oceano Indiano e gelsomino cinese. Un cuore intriso di legno di cedro e muschio fa poi da contrappunto al fondo a base di vaniglia del Madagascar.

## Calde atmosfere

Raffinato accessorio per interni, perfetto come regalo, il nuovo diffusore in ottone Brass Oil Burner di Aesop abbina il design senza tempo alla funzionalità olfattiva, diffondendo pregevoli mix di oli essenziali.
**Disegnato dallo Studio australiano Henry Wilson, è frutto dell'antica tecnica di fusione a cera persa**. L'elegante diffusore si abbina alla gamma di essenze per la casa: alle tre formulazioni di oli essenziali esistenti si aggiunge ora Beatrice, una miscela di vetiver, cedro e patchouli che distende la mente e stimola i sensi.

## Come Marilyn

Ricordate le famose due gocce di Chanel n°5 che Marilyn Monroe indossava prima di andare a dormire? Una routine da consigliare alla cliente, magari evitando le fragranze alcoliche e privilegiando i profumi per la biancheria e le acque corpo a base di oli essenziali.
Tra le note più gettonate, ci sono quelle di lavanda, camomilla, gelsomino, neroli, cipresso e ylang ylang che sono sicuramente rilassanti.
Così facendo la fragranza non risulta invadente ma piuttosto regala una sensazione di benessere fino al risveglio.

IL TIRRENO
Sabato 23 Gennaio 2010
€ 1,00 - Anno 134, numero 22
www.iltirreno.it
LIVORNO
APPROPRIAZIONE INDEBITA
Altro processo in vista per Berlusconi (e figlio)
HAITI
Ladri di bambini in azione: spariti quindici piccoli
VALLETTOPOLI
Ricatto a Lapo Elkann: paga 300mila euro per foto intime
SAVIANO A PISA
I lavoratori "neri" gli ultimi nemici delle cosche
STRADE E PORTI
Livorno. La vittima dell'incidente del viale Sauro aveva 33 anni e era titolare di una nota pasticceria
Stava per diventare padre
Gabriele Maffei è morto mentre la moglie era in ospedale
Lista di nomi per una strage
Montecatini: l'ex autista si è fermato dopo il primo omicidio
Cinquemila piante ko nel parco anti-inquinamento
Vandali-bis: la Terrazza Mascagni
Dopo la recente pulizia del Comune
IL TIRRENO
Da sabato 30 gennaio
Fiori Frutti e Semi selvatici in cucina
A soli euro 8,90 in più
Lusso e comfort in un prodotto cult
Dal limone al legno di quercia
Il potere rigenerante del mare
Coquillete Parfum
VeSeVIUS
ZOEVA

ELLE BEAUTY NEWS

**Dolci** ricordi

Il Natale di Coquillete, marchio italo-francese di fragranze, immagina un pomeriggio in famiglia, con il profumo della frolla al limone appena sfornata, le briciole dei biscotti e una scia di crema di latte. *Cookiecrunch* è un richiamo per golosi, ma anche una finestra sull'infanzia (130 euro, *coquilleteparis.com*).

LE FATINE ILLUSTRATE DA **ADOLIE** VOLANO SUI REGALI DÉCLEOR: SEI KIT, DA SCEGLIERE IN BASE AL TIPO DI PELLE, CHE PROMETTONO **MAGIE**

**domande a...**

*Cecilia Garofalo*

Una lunga esperienza nel mondo dei cosmetici e un amore per il tè: Cecilia Garofalo, genovese, ha unito le sue due passioni per creare un marchio di bellezza in grado di mettere a disposizione della pelle tutte le virtù della pianta. Nasce così *Teaology*. In tre anni è distribuito in 20 Paesi e ora torna a casa, in Italia, da Coin.

**Che cos'ha di speciale**

**ea di skincare?** «Al posto dell'acqua contiene infuso ossidante duecento volte più potente della vitamina E. do le formule sono 100 per cento attive e anche protette».

**lare di clean beauty?** «L'intento iniziale è stato o di togliere sostanze come parabeni, oli minerali, coloranti sintetici per creare formule vegetali *cruelty free* gani. Ma ci siamo concentrati anche sulle confezioni: in plastica riciclata, come la carta dei pack esterni, unciato a foglietti illustrativi e involucri di plastica».

**aly?** «Sì, tranne il tè, che prendiamo da Cina, Giappone e peraltro sosteniamo le donne della comunità migliorare le condizioni di vita delle loro famiglie biodiversità del territorio. La raccolta, così come viene fatta solo da mani femminili, piccole e delicate. dietro ogni foglia di tè c'è la storia di una donna».

Tè verde, marula e gelsomino per nutrire viso, corpo e capelli: Bancha Oil di Teaology (33 euro).

Luna di miele al Louvre

Un prato fiorito, sei arnie, circa tre[illegible] di Parigi, nel Jardin Raffet del Louvre [illegible] visitato del mondo si impegnano così [illegible] e a sensibilizzare cittadini e visitatori [illegible] delicato equilibrio dell'ambiente. Una [illegible] abitate da api millifere Buckfast dal [illegible] e idonee a vivere in un ambiente urbano.

# BELLEZZA AL TOP

di Laura Farnesi

## Scegli l'essenza più adatta a te!

## UN PROFUMO... DI CARATTERE

Scegliere un profumo che ti rappresenti è fondamentale, come l'outfit da indossare. Ogni momento, infatti, da un impegno professionale a un anniversario di rilievo, può diventare ancor più indimenticabile se accompagnato da una fragranza "ad hoc". Ma come scegliere? Ecco alcuni suggerimenti, a seconda del tipo di donna che senti di essere o di voler essere in quel momento...

**Chic e sofisticata**: Vuoi stupire tutti con la tua eleganza? Il profumo deve essere discreto e d'impatto allo stesso tempo, optando per una fragranza floreale, ambrata o fruttata. Indirizzati su profumi che abbiano tra le note di testa dell'Ylang Ylang, del Bergamotto o del e Limone. Qualcosa di originale? Punta sulla lavanda! Se sei una futura sposa e vuoi un bouquet ricercato e di classe, questo potrebbe essere proprio il fiore che fa per te!

**Sensuale**: Se la tua idea è quella di essere al centro della scena, seducendo proprio tutti e non solo una persona in particolare, scegli un profumo che richiami i sensuali misteri dell'oriente ed evochi il fascino di terre lontane e magiche... Prediligi dunque le note ambrate, speziate o floreali come sandalo, vaniglia, bergamotto e incenso! Successo garantito!

**Romantica**: Tutta la tua vita deve avere il sapore di una romantica favola d'amore? Allora quello che fa per te è un profumo delicatissimo, dolce e floreale. Tra i fiori più gettonati c'è sicuramente la rosa, ma vanno benissimo anche le fragranze contenenti viola o al gelsomino!

**Audace**: Anche nei momenti più classici e tradizionali, a cui comunque non ti sottrai, non vuoi mettere in secondo piano la tua personalità anticonformista ed originale? Una come te, dunque, può spaziare e osare, facendosi addirittura tentare da un profumo anticonvenzionale a base di anice o menta! Se, invece, cerchi qualcosa di più frizzante, trova il limone o il ribes rosso. A patto di non spruzzarne troppo... via libera anche ai patchouli!

### GLI STEP PER SCEGLIERE IL PROFUMO IDEALE:

1 Segui l'istinto: non scegliere il profumo solo in base alla moda del momento perché è una cosa troppo personale... il nostro naso, infatti, ama degli odori e non ne sopporta altri. Nessuna pubblicità lo potrà convincere!

2 Datti tempo per riflettere: prima di scegliere ti devi concedere del tempo, meglio quindi chiedere un campione così da poterlo testare su pelle e abiti per tutto il giorno. Ma fidarsi, quindi, della prima impressione in profumeria!

3 Se sei in dubbio, scegli una nota agrumata: le essenze agrumate (così come la vaniglia e il muschio) sono note praticamente universali, puoi essere sicura di non sbagliare!

4 Non serve che chi ha detto il profumo è... Come capita puoi anche quanto a scegliere adatta a

1 Chanson d'Eau, storica fragranza firmata Coty, arriva finalmente in Italia. Per le donne che amano la freschezza e le fragranze dalle note pure e trasparenti, il jus si apre con un accordo di lavanda, basilico e mandarino. €12,90

2 La Vaniglia è un profumo avvolgente e sensuale, che sublima tutta la personalità voluttuosa della vaniglia del Madagascar con note morbide e preziose di legno di cashmere, ambra e musk. Da Collistar, €80

3 Acqua di Colonia presenta Saffron e Iris. La fragranza unisce la dolcezza elegante dell'iris al calore esotico dello zafferano, due ingredienti preziosi, combinati per regalare un'emozione olfattiva unica e rilassante. 50ml, €22,90

4 Éclat de Vert, firmato Aerin, contiene il profumo radioso degli Agrumi abbinato a quello del Galbano, della vegetazione lussureggiante e della Magnolia. €199

5 Accendis Lucevera è l'emozione più pura che diventa vita! Un bouquet dalle mille sfaccettature capace di illuminare ogni cosa, instillare positività e gioia di vivere. €155

6 La fruttata eau de toilette Bruno Banani Pure Woman è una combinazione di note floreali che la rendono perfetta per una donna romantica ma al contempo sexy e carismatica. €19,90

7 È un patchouli unico al mondo quello presente in Sumatera di Coquillete Paris. Un patchouli verde, lavorato sull'isola di Sumatra, che incontra una cannella esuberante... €130

8 Crime, la scia tenace del peccato, fa parte della Nude Collection, firmata Franck Boclet. Una scia tenace, caratterizzata da cacao nero come nota di testa, che accompagna le notti più peccaminose...

9 Amo Ferragamo è per una giovane donna appassionata e ottimista, la sua fragranza sposa gli accenti di ribes nero e rosmarino all'insolito accordo Italian Bitter. Da Salvatore Ferragamo.

10 Cashmere è una fragranza dolcemente avvolgente che sorprende con note di pompelmo e liba, associate a quelle calde e speziate di cannella e chiodi di garofano. Fragrance Collection di Franck Boclet, €130

11 Armonia è un percorso in rosa che parte dalla freschezza del bergamotto e della fresia fino ad arrivare alla calda dolcezza della vaniglia e della fava tonka. Da Gattinoni, 40ml, €17,10

12 Con Eau de Parfum Terre de Lumière Intense, L'Occitane si ispira alla luce e alla magia di una notte in Provenza. L'accordo emblematico del miele di lavanda è arricchito dalle note aromatiche e orientali come l'incenso e il legno de oud. €98

13 Da BioNike, So Pure. Vivi un'esperienza sensoriale in armonia con la tua pelle, con il primo Eau De Toilette senza allergeni così da godere della raffinata purezza dei legni più pregiati e la sensualità avvolgente di caldi accenti vanigliati. €39,90

14 Vera Wang Fragrances propone Princess, il profumo per chi ama vivere con un pizzico di magia e romanticismo. Le note calde del cuore sono arricchite da cioccolato fondente, guava, fiore di tahiti e tuberosa selvatica. €24,90

15 La Commedia è un profumo ipnotico, epico, provocatorio. In testa il vortice infuocato di scorza d'arancia amara e frizzante pompelmo è illuminato dall'elegante cardamomo. Da Salvatore Ferragamo

16 Luxury box è stata pensata per le indecise per chi vuole cambiare ogni giorno. Il kit contiene i 15 profumi in formato spray delle collezioni Coquillete Paris, Coquillete N.7 e la Capsule Collection Vesevius. Coquillete Paris, €70

17 Signorina Misteriosa, di Salvatore Ferragamo, riflette il lato misterioso di una ragazza elegante. Un'audace fragranza che libera i segreti di una giovane donna padrona del proprio destino. 30ml, €56

18 Una perfetta miscela di ciliegia e cacao in una nota di fondo muschiata... un chiaro inno alla femminilità quello che propone Lolita Lempicka con Sweet Lolita. 30ml, €54

19 Rinascimento è un elegante profumo floreale, firmato Ferragamo, ispirato dal giglio, antico simbolo di Firenze. Emana un'aura seducente e lascia una scia che non si può scordare.

20 Estée Lauder propone Modern Muse Duet, Un elegante box contenente Modern Muse da 30ml, una tra le fragranze più amate, e Modern Muse Body Lotion. €60

**Tuttolibri** Così Niven racconta la Londra di fine millennio

**Ferrari** La prima volta nei box a caccia dei segreti della Rossa

**Champions** La Juve trova l'Ajax Europa League: Arsenal-Napoli

# LA STAMPA

SABATO 16 MARZO 2019

QUOTIDIANO FONDATO NEL 1867

DA TORINO A PALERMO UN MILIONE NEI CORTEI

NUOVA ZELANDA, STRAGE NELLE MOSCHEE

## Speranza verde

## Odio suprematista

ST+

ECONOMIA

Moody's non giudica l'Italia. E il governo fa i piani senza numeri

L'INDAGINE

Il mistero dell'olgettina uccisa a Milano con sostanze radioactive

LE STORIE

La sommelier del riso che in ogni chicco sente un profumo

L'omaggio di Galliate al cavallo

A PIAZZA

LISTA

LIDIA CATALANO, FRANCESCA PACI

A corteo appena partito, quando è come imbarcarsi in un viaggio nello spazio e nel tempo. È atterrare nel cuore del Wembley Stadium di Londra, tra i 70 mila che assisterono al Live Aid, la mobilitazione della musica contro siccità e carestia in Etiopia. Era il 1985 e basta uno sguardo ai volti dipinti di verde che affollano il centro di Torino per capire che allora la stragrande maggioranza di loro non era neppure nato.

CONTINUA A PAGINA 2

LE PAGINE DEL FANATISMO

## IL VIRUS DELL'UOMO BIANCO

STEFANO STEFANINI

Perth, Australia Occidentale. L'attentato di Christchurch arriva qui come un pugno nello stomaco. La Nuova Zelanda è dietro l'angolo del mappamondo. Quando le gelide spiatate immagini rimbalzano sugli schermi e sui social lo sgomento è immediato.

CONTINUA A PAGINA 27

FRANCESCO RADICIONI

«Spari, spari e ancora spari. Le persone correvano e all'improvviso le vedevi cadere. C'erano persone che sanguinavano a morte. È stato veramente terribile». È drammatica la testimonianza di Nour Tavis, sopravvissuto alla strage alla moschea al-Noor nel cuore di Christchurch fuggendo da una finestra. Nel giorno della preghiera del venerdì, è stata la moschea di al-Noor il primo obiettivo dell'attacco terrorista di matrice xenofoba. Qui i morti sono stati quarantuno.

CONTINUA A PAGINA 6

DIZO E MARTINETTI — PR 6-7

BUONGIORNO

Il problema italiano è essenzialmente un problema di libertà: senza uomini liberi non è possibile una vita degli italiani, lo facessero francesi o tedeschi o... Lo ha scritto Carlo Rosselli sulle pagine di Giustizia e Libertà, nei primi anni prima che i fascisti francesi lo facessero fuori insieme al fratello Nello. M...

# Festa del papà

## Una playlist rilassante per il genitore in versione Millennial

...ma passe-
...ia e giacca
...lipet) da in-
...ltando la
...for Pjs #1 - A
...n of timeless
...ic to play when
...your favourite
...ibile su Spotify.
...6, papà!

...anno un blog e li si
...no: Federico Molina-
...a da Papà, Silvio Petta,
...e della community «Su-
...pà», Daniele Tarenzi
...a imperfetto» che posta
...o e ricette da realizzare
...eme ai figli, Francesco Fac-
...ni di *Sharingladdy – storie*
...*un papà single*. Ce li imma-
...giniamo con uno zaino (Pi-
...quadro, Mil Way, Cos, Nava)
...pieno di cosette utili& tecno:
...la Construction Pen, la penna
...a sfera e touch pen con righel-
...lo, livella e due punte di cac-
...ciavite nascosti nel cappuccio,
(Fabriano Boutique), il kit ri-
...para-occhiali di Dottor Gadget
(non si sa mai), il super carica-
...tore per vari device. Al polso
avranno Fitbit Inspire HR, il
nuovo tracker di Fitbit con ri-
levazione del battito cardiaco,
GPS condiviso e sessioni di re-
spirazione guidata. E per
muoversi? Ecco l'E-scooter S1,
il monopattino elettrico Vivo-
bike. Corri, papà!

**Vanitosi**

Le donne hanno Audrey, Grace e Jackie. Gli uomini hanno: David Beckham marito così così, padre affettuoso e sexy, Tom Hardy, tre figli, che dichiara una sensibilità «intrinsecamente femminile», Matthew McConaughey, ex bad boy riconvertito in family man, Ryan Reynolds, visto con i bimbi e la moglie Blake Lively in stile Mulino Bianco sulla Walk of Fame. Poi c'è Orlando Bloom, che si risposa e darà al piccolo Flynn (forse) un fratellino. Insegnano la vanità rilassata, la curiosità per il mondo beauty. Per i vanitosi c'è lo shampoo solido alla caffeina che emana un aroma affumicato «Dear John» di Lush, in una collezione dedicata al padre di Mark Constantine, co-fondatore del brand. Ci sono i meravigliosi (e virtili, in versione black) dispositivi hi-tech di Foreo per detergere il viso (Luna 2 for Men), massaggiare il contorno occhi (Iris) e avere denti bianchi di Will Smith (Issa 2), c'è il siero levigante all'acido mandelico o l'emulsione Wow Eyes, e il nome dice già tutto (di MC2 cosmetics).

Di tendenza i gioielli: gemelli e bracciali (easy quelli di Swarovski, divertente il bangle party di Balenciaga) ciondoli, catene. Quanto ai profumi, quello ispirato alla battaglia di Trafalgar (sale, sangue e polvere da sparo) forse è troppo. Mandorla amara bagnata del rum cubano può bastare (è Tourbière di Coquillette Paris). Altro rum nel cocktail dedicato di Bacardi: Waiting Daddy. Ti aspettiamo, papà! —

1. Ryan Reynolds con i figli; 2. Matthew McConaughey; 3. Profumo Tourbière di Coquillete Paris; 4. Gemelli di Swarovski; 5. «Waiting Daddy, il cocktail di Bacardi dedicato ai papà; 6. Pigiama Julipet; 7. Zaino Cos ; 8. Shampoo solido di Lush

OMAGGIO AL MONDO DEL CINEMA

## ...ilton riedita il Khaki Field ...logio del film "Interstellar"

...VECCHI

...on il lancio in marzo
...del suo ultimo orolo-
...gio, *Hamilton* vuole
...ancora una volta sot-
...olineare lo storico
...game con il cine-
...o caso evocato da
...rsione del model-
...ollaborazione del
...gine americana e
...watch Group, ha
...da molti decen-

sorizzazioni e con l'effettiva partecipazione, al polso dei protagonisti, in centinaia di film. Tra i molti episodi da ricordare, possiamo citare il caso dell'orologio richiesto da Stanley Kubrick, un segnatempo avveniristico, a forma di bracciale e con quattro quadranti, indossato nel 1968 dagli astronauti del suo *2001: Odissea nello Spazio*. Facendo poi un salto indietro al 1961, troviamo il vis Presley, nel film *Blue Hawaii*. Più recentemente, in *Pearl Harbor*, che ricostruisce un episodio bellico del 2° conflitto mondiale, i militari statunitensi avevano in dotazione - come accadeva anche nella realtà - orologi Hamilton.

Ma bisogna arrivare al 2014 perché il marchio da comparsa di riguardo passasse a essere vero protagonista, in occasione del film *Interstellar* girato da Chri-

naut della Nasa Joseph Cooper (Matthew McConaughey) viene inviato in orbite lontanissime per salvare l'umanità e, prima di partire per una missione che potrebbe essere senza ritorno, affida il proprio orologio (Khaki Field) alla figlia Murph (Jessica Chastain). Quel segnatempo parteciperà all'azione favorendo, con il movimento della lancetta dei secondi, la trasmissione di dati quantici tra terra e iperspazio, un episodio che ne ha suggerito a Hamilton la riedizione, con design militare fedele all'originale e il nome della figlia del protagonista. È prevista anche una serie limitata (2.555 esemplari), in una confezione che riprende le strisce colorate di un ambiente «tesseratto» e ideato dallo sceneggiatore Nathan Crowley per *Interstellar*. —

Il nuovo Khaki Field di Hamilton, riedizione dell'orologio apparso nel film «Interstellar» al polso dei protagonisti, con cassa in acciaio, movimento automatico e 80 ore di riserva di carica.

# Coquillete Paris

## Parfum

# VIP BOOK

Coquillete Paris
Parfum

Coquillete
Home

Coquillete Paris
Parfum

Coquillete
Home

Coquillete
Home

Coquillete
Home

Coquillete
Home

Coquillete
Home

Coquillete Paris
Parfum

Coquillete
Home

Coquillete
Home

Coquillete Paris
Parfum

Coquillete
Home

Coquillete
Home

Coquillete
Home

Coquillete
Home

Coquillete
Home

Coquillete
Home

Coquillete
Home

Coquillete
Home

Coquillete

Tudor
Parfum
Coquillete

Coquillete
Home

Coquillete
Home

Coquillete
Home

Coquillete Paris
Parfum

SOCIAL
FILM F
SETTIMA EDIZIONE
mostra
internazio
del cinema
sociale
2017
vico
equense
Coquillete Paris
Parfum
FIRECARS
comunice
RadioMarte
INSIDE

Coquillete
Home

Coquillete Paris
Parfum

Coquillete
Home

ove
EITAN PITIGLIANI
Coquillete Paris
Parfum

Coquillete Paris
Parfum

penisola
ORLD
IVAL
L WORLD
STIVAL
iale del cinema sociale
Coquillete Paris
Parfum
FIRECARS
RadioMarte
INSIDE
#3D

REGIONE CAMPANIA
PREMIO CINEMA
LA GRANDE FESTA DEL CINEMA CAMPANO
SOCIAL WORLD FILM FESTIVAL
PARADISE

RADIO 105

Bayclub
SANREMO
TheOne
Quellogiusto
porta a spasso il tuo stile
VICTO
YACHTIN

261
Mirabilis

Med Store
vero italia
HOLLYWOOD
RAVASIO
Coquillete Paris
Parfum

GRAN GALÀ
Premio
ECCELLENZE

SOCIAL WORLD FILM FESTIVAL

Coquillete Paris

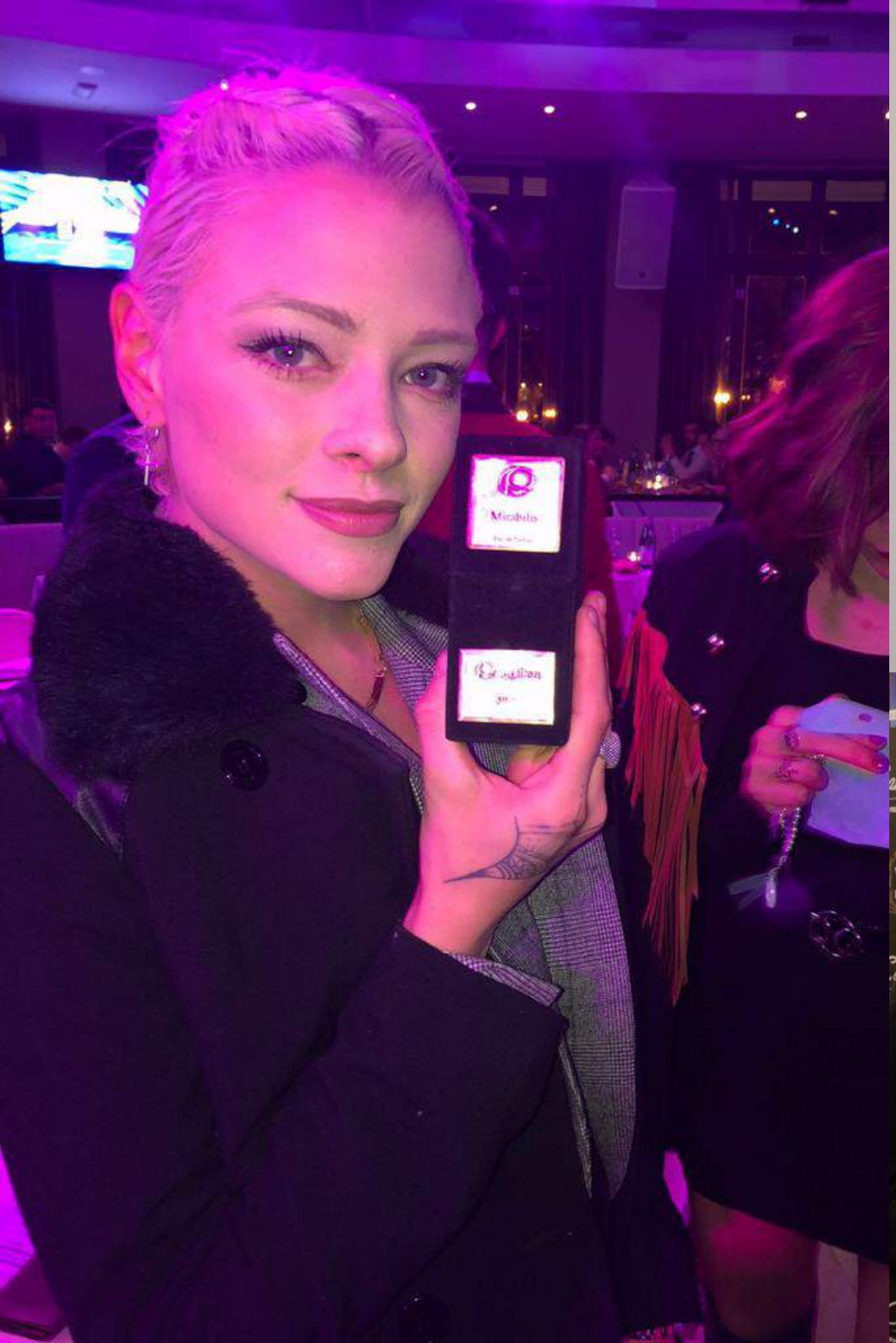
Mirabilis

MADRE
VICTIMAS

PREMIO CINEMA
Campania
LA GRANDE FESTA DEL CINEMA CAMPANO
SOCIAL WORLD FILM FESTIVAL

RADIOGAMMA
www.radiogam

Schwarzkopf
PROFESSIONAL
Coquillete Paris
Parfum

GUARDAROBA
Campania

al Responsibility
Federazione Provinciale di
SALERNO
unicef
Molinello
IMPERATO
24
GI·META

@donatellafinocchiaro

@coquilleteparis

AREA / STILE
AREA / STILE

WORLD
TIVAL
AL WORLD
I FESTIVAL
ernazionale del cinema sociale
FIRECARS
RadioMarte
#3D

Coquillete Paris
Parfum

Città di Vico Equense
penisola
SOCIAL WORL
FILM FESTIVAL
SETTIMA EDIZIONE
mostra
internazionale
del cinema
sociale
2017
vico
equense
23 / 30
luglio july

Città di Vico Equense
SOCIAL WO
FILM FEST
SETTIMA EDIZIONE
mostra
internazionale
del cinema
sociale
2017
vico
equense
23 / 30
luglio july
FIRECARS
comunice
RadioMarte
INSIDE

Città di
Vico Equense
penisola
LA CITTÀ DI VICO EQUENSE PRESENTA
OCIAL
ORLD
LM
ESTIVAL
mostra internazionale
del cinema sociale
ZIONE
17
Coquillete Paris
Parfum
23
luglio july
vico equense

SOCIAL
WORLD
FILM
FESTIVAL

Coquillete Paris
Parfum